

Ficha de Inscrição

VI Simpósio em Ecologia: Interações entre Antártica e América do Sul

Nome Completo: _____

CPF: _____

E-mail: _____

Endereço: _____

() Estudante de Graduação () Estudante de Pós-Graduação () Profissional

Universidade/Instituição: _____

Pretende enviar resumo para o Simpósio? () Sim () Não

Data do depósito da taxa de inscrição: ____/____/____

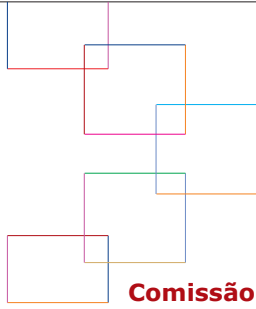

Comissão Organizadora

Dra. Helena Passeri Lavrado (UFRJ)
Dra. Lúcia de Siqueira Campos, PhD (UFRJ)
Dra. Yocie Yoneshigue Valentin (UFRJ)
Dr. Alex Enrich Prast (UFRJ)
Dra. Manuela Bassoi, PhD (UFRJ)
Dra. Adriana Dalto – (UFRJ)
MSc. Erli Schneider Costa (UFRJ)
Biol. Maria Carolina Barroso dos Santos (UFRJ)
Biol. Leandro Vahia Pontual (UFRJ)
Dr. Diego Rodriguez (Argentina)
Dra. Monica Riofrio (Equador)

Promoção / Apoio



COMARGE



SIMPÓSIOS EM ECOLOGIA

Interações entre Antártica e América do Sul

05 e 06 de novembro de 2009
UFRJ - RJ

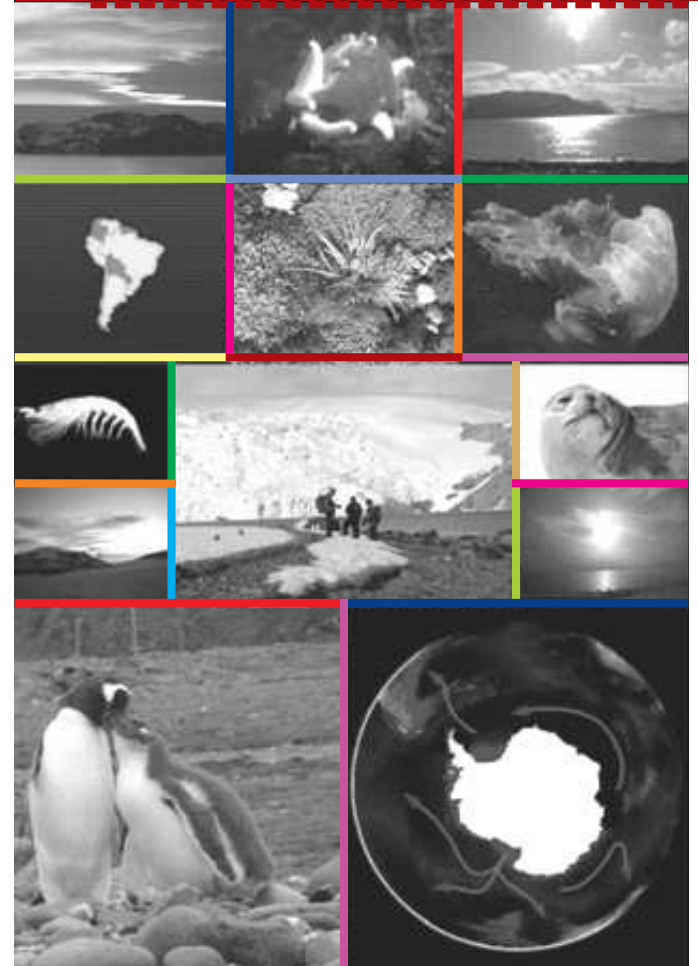

VI Simpósio em Ecologia

Interações entre Antártica e América do Sul

O estudo da biodiversidade na Antártica, continente isolado dos outros pelo Oceano Austral, é extremamente relevante para entender os padrões de circulação dos oceanos e da atmosfera, e como as comunidades biológicas têm respondido às mudanças ambientais do passado e no presente.

A última separação da Antártica da América do Sul ocorreu no Oligoceno, cerca de 35 milhões de anos, e foi responsável pelo isolamento da Antártica. A combinação deste isolamento com as mudanças climáticas passadas promoveram uma biota rica de espécies endêmicas na Antártica, principalmente no ambiente marinho. Contudo, ainda pergunta-se: o quanto isolada é a Antártica?

O Simpósio Internacional **Interações entre a Antártica e a América do Sul no Ambiente Marinho** promoverá a oportunidade de debater o tema central com a comunidade científica nacional e internacional, além de contextualizar o trabalho nos âmbitos acadêmicos, incluindo alunos de graduação e pós-graduação, a sociedade de um modo geral, imprensa e representantes políticos.

Programação

05/11/2009

- 08:00h Inscrições e entrega de material
09:00h Abertura oficial do simpósio
10:00h Sessão de abertura
Jesse Ausubel (CoML, Estados Unidos)
Myrian Sibueht (COMARGE, França)
Philippe Koubbi (CAML, França).
11:00h Intervalo
11:30h Mesa Redonda: *Environmental context: understanding potential for Antarctic and South American connectivity.*
12:30 Almoço
14:30h Sessão 1 – *EBA and major environmental gradients around Antarctica.*
David Barnes (EBA/ BAS, UK)
16:30 Intervalo
17:00h Sessão 2 – *Deep sea biogeography: which connections would exist?*
Elie Poulin (LA CAML, Chile)
19:30h Coquetel de abertura e sessão de posters

06/11/2009

- 8:30h Sessão 3 - *Pelagic realm: travelling beyond the polar front in the context of global environmental changes?*
11:00h Intervalo
10:45h Sessão 4 – *Anthropogenic forcing and invasive species.*
Peter Convey (BAS, UK)
12:30h Almoço

- 14:30h *Top predators: cues to migration and population stocks.*
Anelio Aguayo (INACH, Chile)
16:30h Intervalo
17:00h Mesa Redonda: *South American Latitudinal Gradient and potential Antarctic connections*
18:30h Conferência magistral – *Vicariant event: separation of Antarctic and South America during the Cretaceous.*
Marcelo Leppe (INACH, Chile)
19:15h Sessão de encerramento

Haverá tradução simultânea para todas as palestras.
A programação poderá sofrer pequenas modificações.

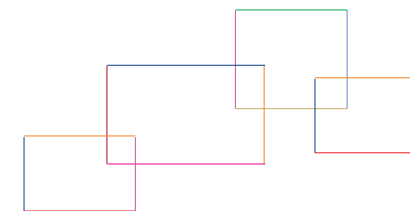

Inscrições

Prazo	Graduação	Pós-graduação	Profissionais
10/09	40,00	60,00	85,00
15/10	60,00	85,00	100,00
30/10	85,00	100,00	120,00
No local	100,00	120,00	150,00

Dados para depósito:

Banco do Brasil
Agência: 3652-8
Conta corrente: 46280-2
Titular: Erli Schneider Costa

A inscrição só será confirmada após o envio do comprovante bancário e da ficha de inscrição para:
insciasai@gmail.com com cópia para
oecologia@biologia.ufrj.br
Site: <http://www.oecologia.biologia.ufrj.br>
(ASAI – Symposium)